

Dakvoetisolatie

Verwerking

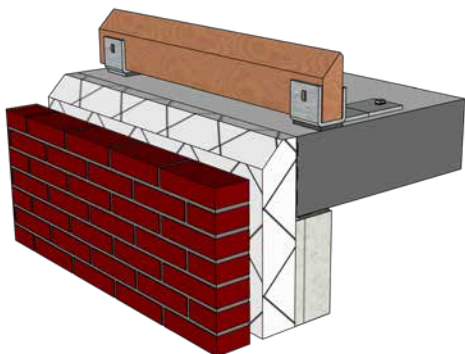

- Zorg voor een bezemschone ondergrond

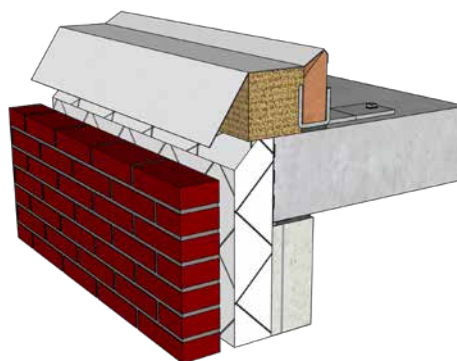

- Plaats de dakvoetisolatie

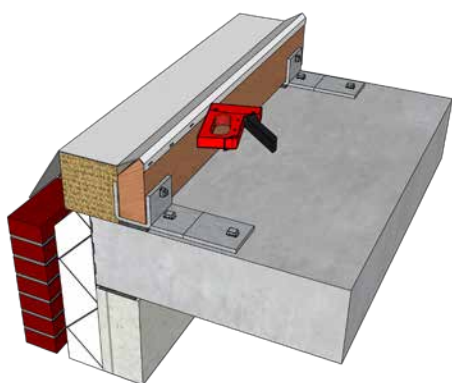

- Eenvoudig te monteren door de glijlabbe vast te nieten aan de muurplaat

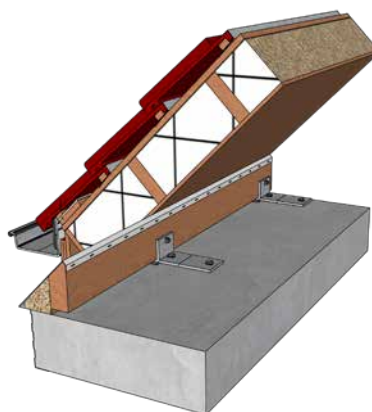

- Plaats de dakplaat. De glijfolie zorgt voor minimale weerstand tijdens montage van het prefab dakelement

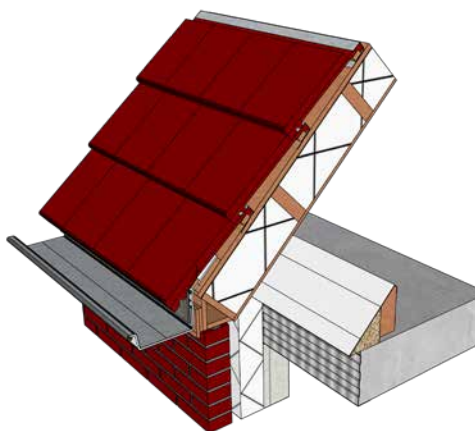

- Onder druk van de dakplaat comprimeert de dakvoetisolatie, hierdoor wordt een optimale opvulling van de ruimte achter de muurplaat verkregen

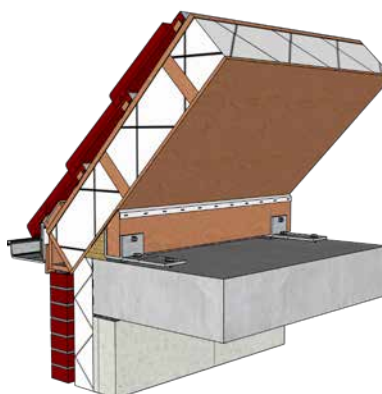

- Het resultaat is een perfecte afsluiting van de dakvoet, waardoor eenvoudig de warmteverstand en de luchtdichtheid wordt behaald

Aan deze documentatie kunnen geen rechten worden ontleend.
Wijzigingen voorbehouden.

Uitgave: nr 3, d.d. 24-06-2025